

MANUAL DE

# ¿CÓMO SUBIR MÚLTIPLES ARCHIVOS DE RETROALIMENTACIÓN EN UN ZIP CON ENTREGAS POR GRUPOS?

Dentro del plan de mejora continua de *PAIDEIA*, el cual busca facilitar la labor docente, esta vez le presentamos la funcionalidad *Subir múltiples archivos de retroalimentación en un ZIP por grupos*.

Una vez que haya descargado todas las entregas de tareas por grupo (ver manual "*Descargar todas las entregas de tareas por grupos*"), esta funcionalidad le permitirá subir archivos de retroalimentación a cada alumno en una Tarea que tenga *entrega por grupos*.

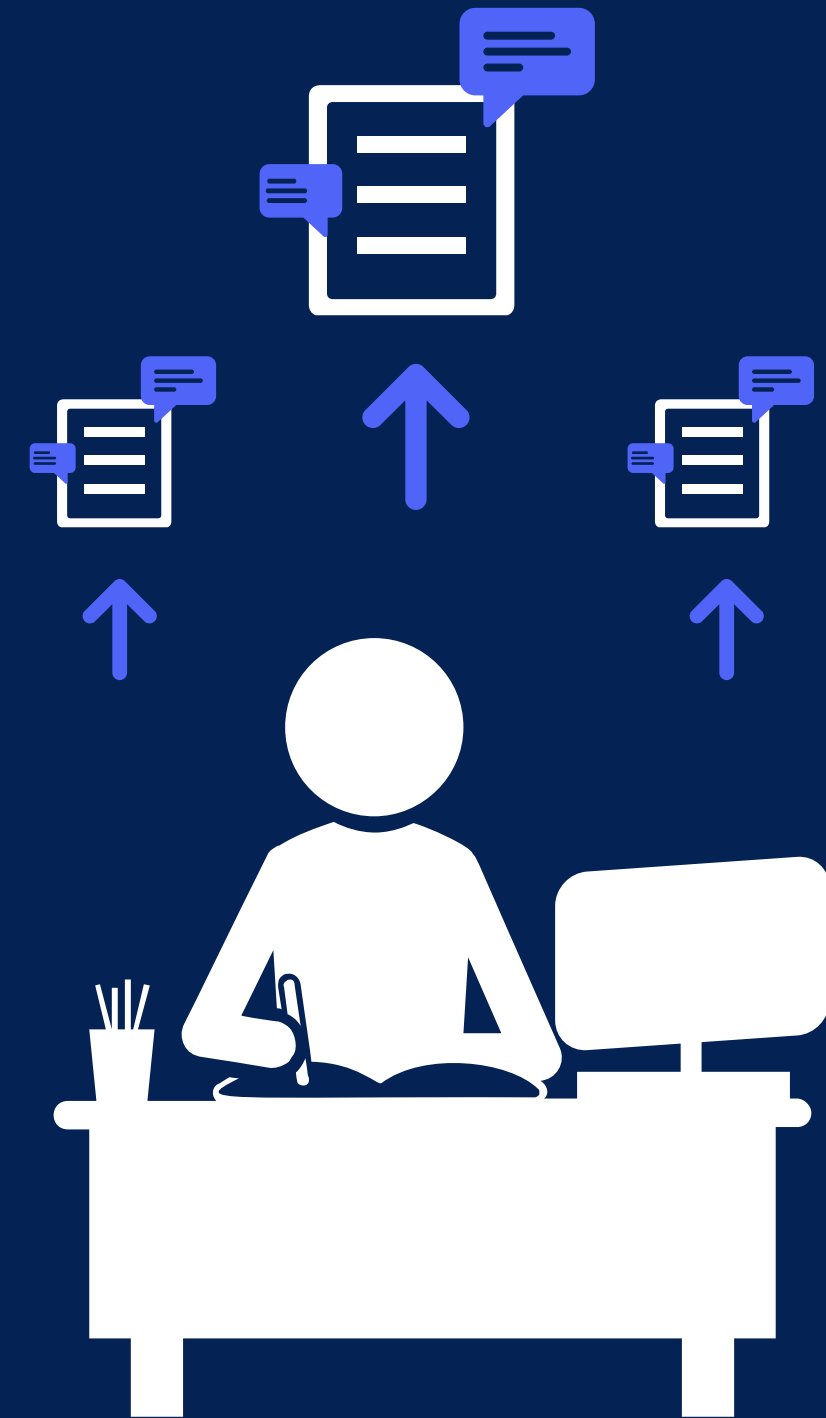

# Aspectos a tener en cuenta en la configuración de la tarea

TIPOS DE RETROALIMENTACIÓN +

CONFIGURACIÓN DE ENTREGA +

**CONFIGURACIÓN DE ENTREGA POR GRUPO** -

Entrega por grupos

Se requiere formar parte de un grupo para realizar la entrega

Se requiere que todos los miembros del grupo entreguen

Agrupamiento para los grupos

AVISOS +

CALIFICACIÓN +

ENVÍO DE RECORDATORIOS +

- El curso debe *contar con grupos de trabajo*.
- Los alumnos deben estar asignados a alguno de los grupos creados.
- Al crear la tarea, el docente debe activar la entrega por grupos.

# Aspectos a tener en cuenta en la configuración de la tarea

Dirección de correo	Estado	Grupo	Calificación	Editar	Última modificación (entrega)	Archivos enviados
vargas.ch@pucp.edu.pe	Enviado para calificar	Grupo 01	Calificación	Editar	lunes, 21 de diciembre de 2020, 17:13	Grupo 01 Word.docx
15073@mail.com	Enviado para calificar	Grupo 01	Calificación	Editar	lunes, 21 de diciembre de 2020, 17:13	Grupo 01 Word.docx
15076@mail.com	Enviado para calificar	Grupo 02	Calificación	Editar	lunes, 21 de diciembre de 2020, 17:14	Grupo 02 PPT.pptx
15174@mail.com	Enviado para calificar	Grupo 02	Calificación	Editar	lunes, 21 de diciembre de 2020, 17:14	Grupo 02 PPT.pptx
15267@mail.com	Enviado para calificar	Grupo 03	Calificación	Editar	lunes, 21 de diciembre de 2020, 17:12	Grupo 03 Excel.xlsx

- Si uno de los alumnos asignados a un grupo sube una entrega, los demás alumnos del grupo compartirán el mismo archivo subido.

En caso retire uno o más alumnos de un grupo, estos serán asignados en forma automática al grupo por defecto de la plataforma cuyo nombre es: **Grupo predeterminado**, donde se encuentran todos los alumnos que no pertenecen a algún grupo. Si algún alumno asignado al **Grupo predeterminado** sube una entrega, los demás alumnos asignados a este grupo compartirán el mismo archivo subido.

Tenga en cuenta que si algún alumno es asignado al grupo predeterminado, no es posible cambiarlo de grupo posteriormente.

## Aspectos a tener en cuenta

- La funcionalidad estará disponible para usuarios con rol Profesor (incluyendo JPs con permisos, participantes con permisos).
- En la configuración de la tarea, el tipo de retroalimentación debe ser Archivos de retroalimentación.
- Podrá subir archivos de retroalimentación siempre que se haya descargado previamente la carpeta comprimida en formato zip con los archivos subidos de cada alumno que pertenecen a un grupo.
- Se debe contar con archivos de retroalimentación en cada carpeta del alumno y comprimirlos para obtener una carpeta en formato zip.

Se recomienda que el peso total de la carpeta comprimida en formato zip no supere el *“tamaño máximo para archivos nuevos”*. Por ejemplo, si el tamaño máximo es 250 MB y tiene 25 alumnos, se recomienda que cada archivo de entrega no supere los 10 MB.

*¿Cómo obtener la  
carpeta comprimida  
en formato ZIP?*

---

# 01

## ¿Cómo obtener la carpeta comprimida en formato ZIP?

Luego de que obtenga la carpeta con los archivos subidos de cada alumno, agregue comentarios a los archivos subidos y *guárdelos dentro de la carpeta correspondiente a cada alumno.*

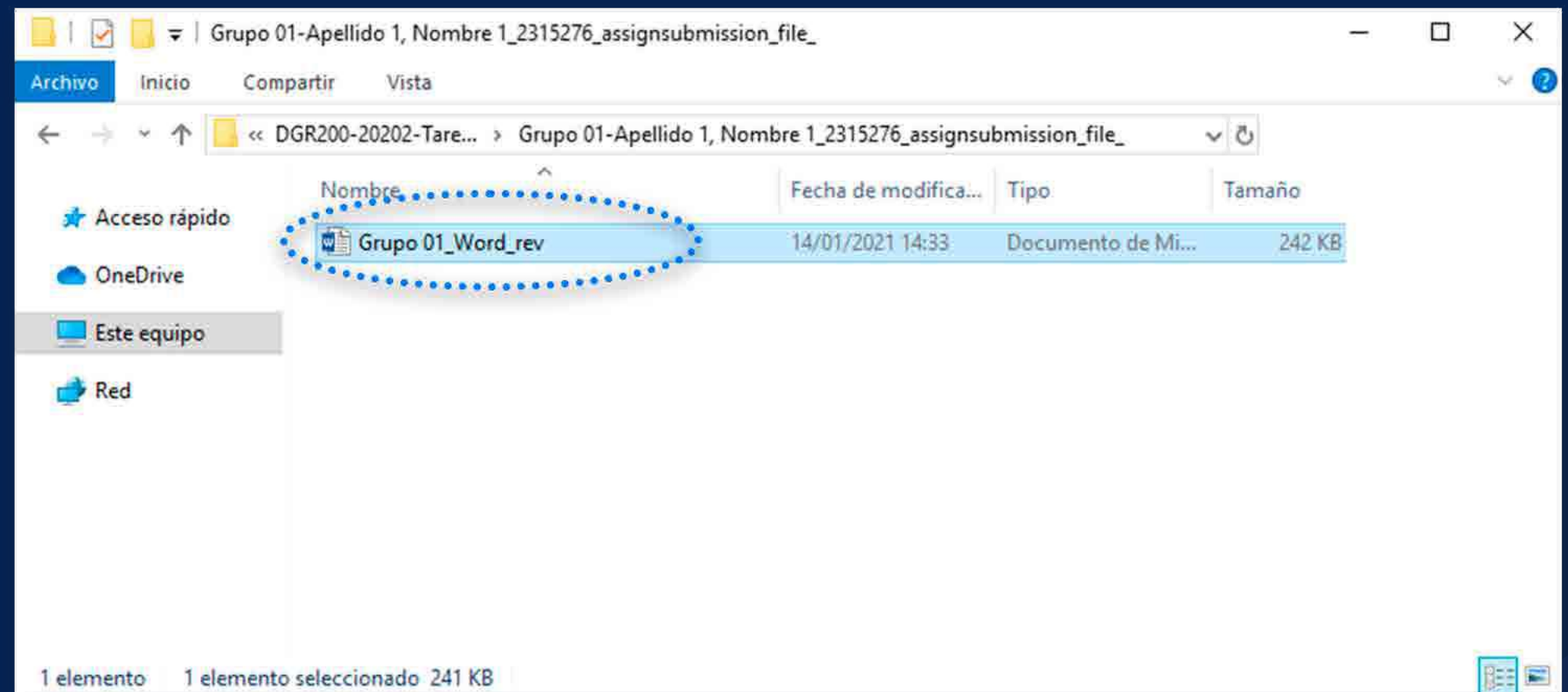

# ¿Cómo obtener la carpeta comprimida en formato ZIP?

Si desea cambiar el nombre del archivo subido, debe asegurarse que sólo exista el archivo de retroalimentación en la carpeta.

En caso desee entregar el mismo archivo de retroalimentación para todo el grupo, *debe copiar este en cada carpeta de los alumnos del grupo.*

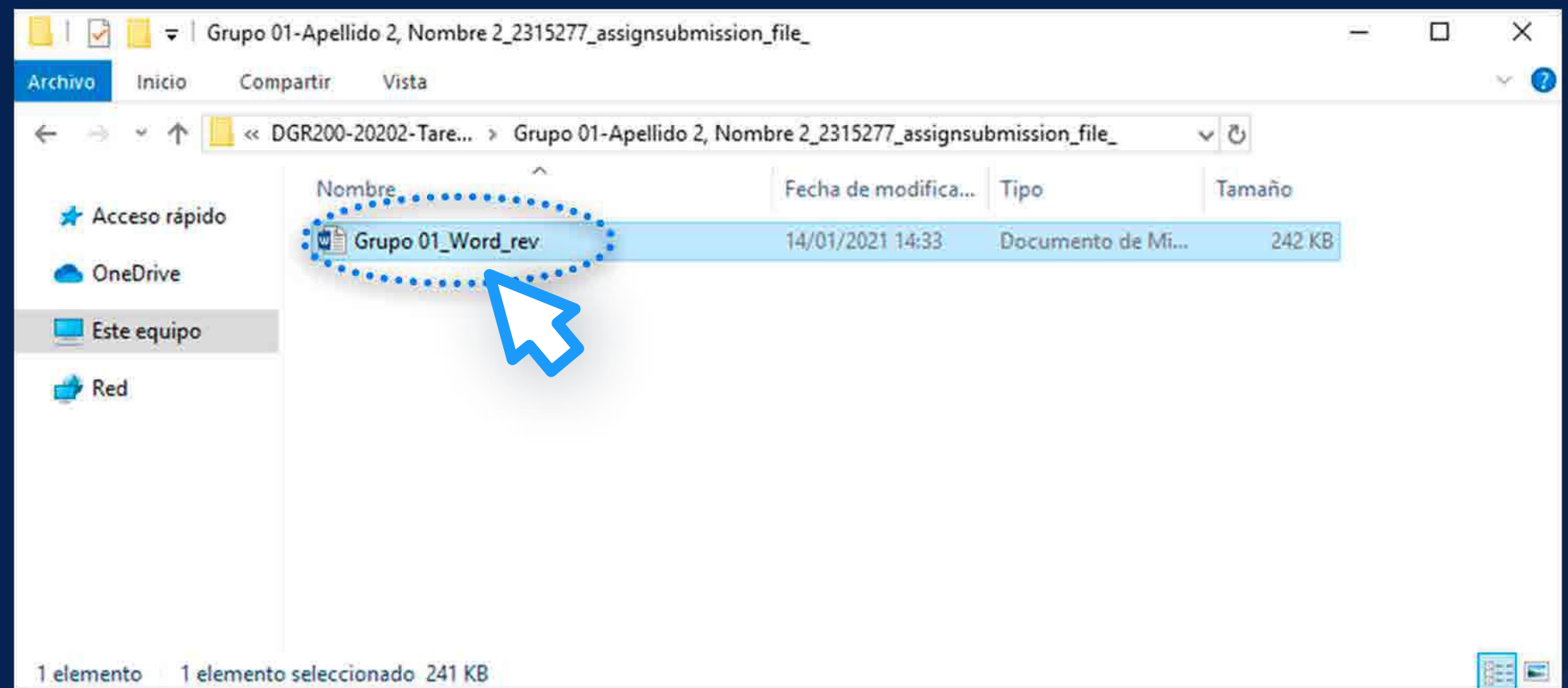

# 03 ¿Cómo obtener la carpeta comprimida en formato ZIP?

Debe *comprimir las carpetas de los alumnos* con los archivos de retroalimentación (en formato zip).

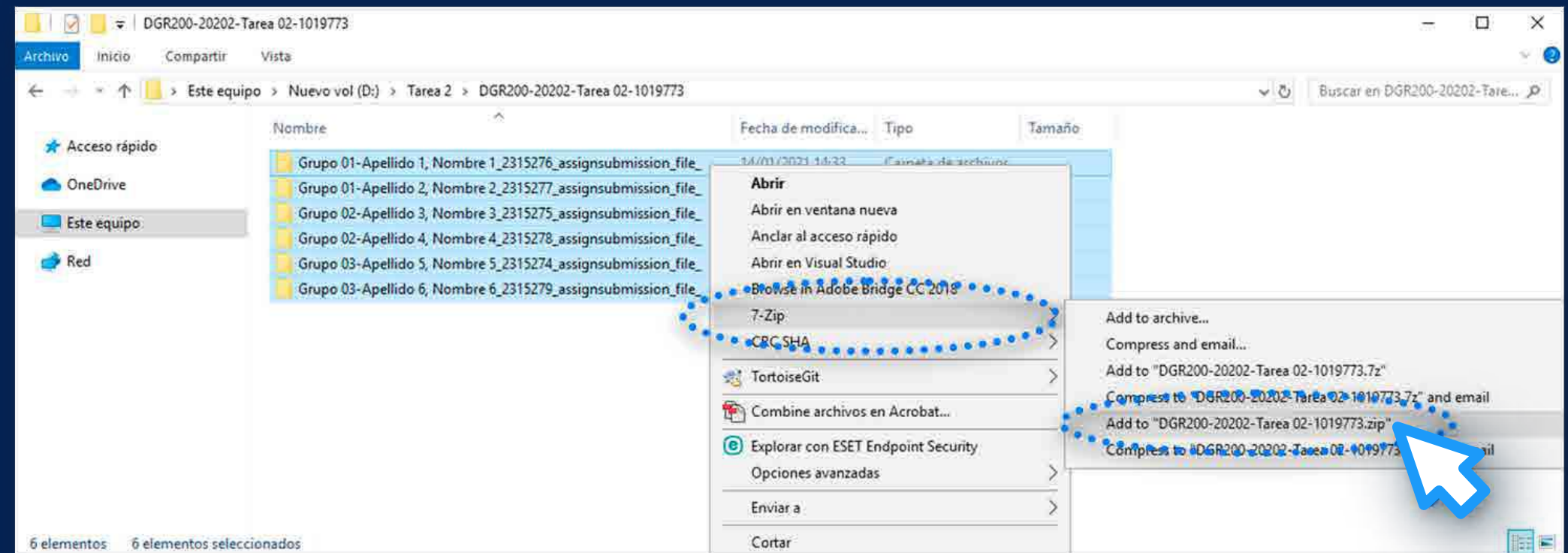

# 04 ¿Cómo obtener la carpeta comprimida en formato ZIP?

Se sugiere que *cambie el nombre del archivo zip.*

*¿Cómo subir archivos  
de retroalimentación  
en un ZIP?*

---

# 01

## ¿Cómo subir archivos de retroalimentación en un ZIP?

Ingresa a PAIDEIA y  
*seleccione su curso.*

# 02 ¿Cómo subir archivos de retroalimentación en un ZIP?

Seleccione su tarea.

En caso desee entregar el mismo archivo de retroalimentación para todo el grupo, *debe copiar este en cada carpeta de los alumnos del grupo.*

# 03 ¿Cómo subir archivos de retroalimentación en un ZIP?

Haga clic en la tuerca de color rojo y seleccione la opción *“Editar configuración”*.

# 04 ¿Cómo subir archivos de retroalimentación en un ZIP?

En la sección “*Tipos de retroalimentación*” habilite la opción “*Archivos de retroalimentación*”.

TIPOS DE ENTREGA +

TIPOS DE RETROALIMENTACIÓN -

Tipos de retroalimentación  Comentarios de retroalimentación ?  Archivos de retroalimentación ?  Hoja de calificaciones externa ?

Comentario en línea ? No

CONFIGURACIÓN DE ENTREGA +

CONFIGURACIÓN DE ENTREGA POR GRUPO +

AVISOS +

# 05 ¿Cómo subir archivos de retroalimentación en un ZIP?

Seleccione la opción *“Guardar cambios y mostrar”* para mostrar la tarea.

# 06 ¿Cómo subir archivos de retroalimentación en un ZIP?

En la tarea, haga clic en la opción ***“VER/CALIFICAR TODAS LAS ENTREGAS”***.

# 07

## ¿Cómo subir archivos de retroalimentación en un ZIP?

En la lista desplegable de “Acción sobre las calificaciones”, seleccione la opción “Subir múltiples archivos de retroalimentación en un ZIP”.

# ¿Cómo subir archivos de retroalimentación en un ZIP?

En la sección *"Subir un archivo"*, haga clic en **"SELECCIONE UN ARCHIVO..."**.

Se recomienda que el peso total de la carpeta comprimida en formato zip no supere el *"tamaño máximo para archivos nuevos"*. Por ejemplo, si el tamaño máximo es 250 MB y tiene 25 alumnos, se recomienda que cada archivo de entrega no supere los 10 MB.

2020-2 TÉCNICAS ARTÍSTICAS (DGR200) > Sección 1 > Tarea 02  
> Subir múltiples archivos de retroalimentación en un ZIP

2020-2 TÉCNICAS ARTÍSTICAS (DGR200)

Tarea 02

SUBIR MÚLTIPLES ARCHIVOS DE RETROALIMENTACIÓN EN UN ZIP

Subir un archivo ! ? **SELECCIONE UN ARCHIVO...** Tamaño máximo para archivos nuevos: 250MB

Puede arrastrar y soltar archivos aquí para añadirlos

Importar archivo(s) de retroalimentación CANCELAR

# ¿Cómo subir archivos de retroalimentación en un ZIP?

En la sección *“Adjunto”*, haga clic en *“Seleccionar archivo”*.

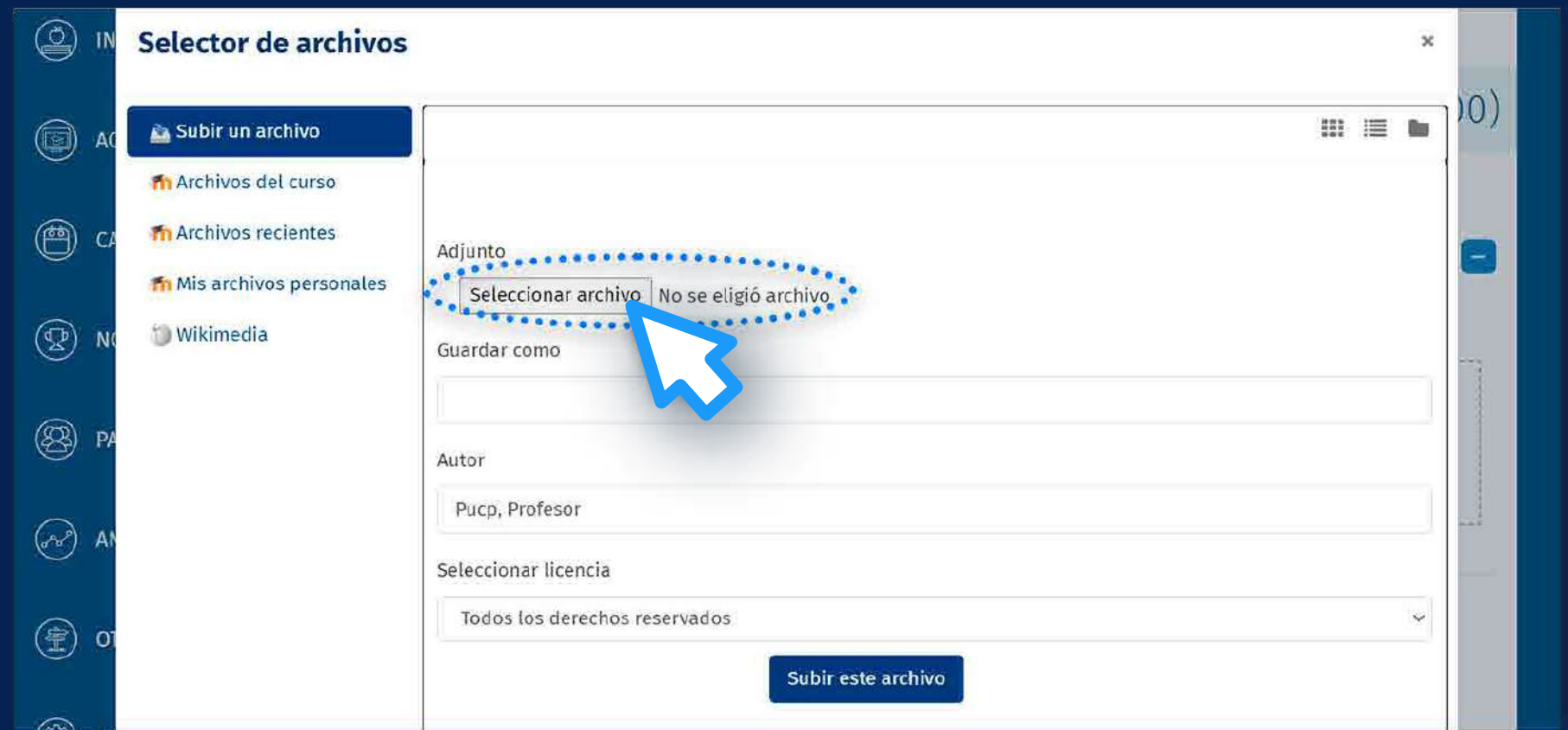

# 10

## ¿Cómo subir archivos de retroalimentación en un ZIP?

Seleccione la carpeta comprimida en formato zip y haga clic en *“Abrir”*.

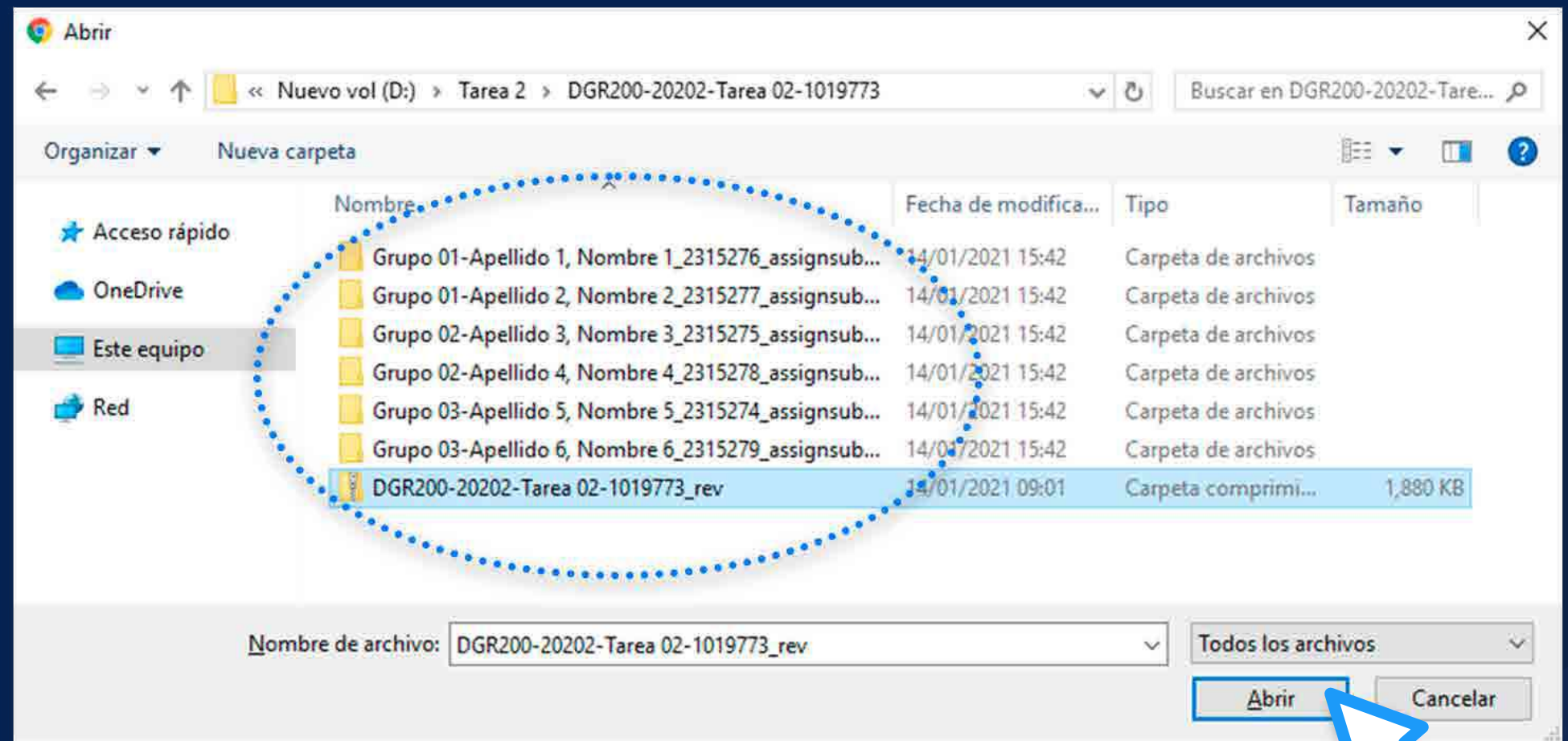

# 11

## ¿Cómo subir archivos de retroalimentación en un ZIP?

Cuando se cargue el archivo zip, haga clic en *“Subir este archivo”*.

# 12

## ¿Cómo subir archivos de retroalimentación en un ZIP?

Cuando se suba el archivo zip, haga clic en "*Importar archivo(s) de retroalimentación*".

En caso desee entregar el mismo archivo de retroalimentación para todo el grupo, *debe copiar este en cada carpeta de los alumnos del grupo.*

# 13

## ¿Cómo subir archivos de retroalimentación en un ZIP?

Valide que los archivos de retroalimentación les corresponda a los alumnos respectivos.

Haga clic en *“Confirmar”*.

2020-2 TÉCNICAS ARTÍSTICAS (DGR200) > Sección 1 > Tarea 02 > Confirmar subida zip

2020-2 TÉCNICAS ARTÍSTICAS (DGR200)

Tarea 02

CONFIRMAR SUBIDA ZIP

Nuevo archivo de retroalimentación "/Grupo 01\_Word\_rev.docx" para estudiante "Apellido 1, Nombre 1"  
Nuevo archivo de retroalimentación "/Grupo 01\_Word\_rev.docx" para estudiante "Apellido 2, Nombre 2"  
Nuevo archivo de retroalimentación "/Grupo 02\_PPT\_rev.pptx" para estudiante "Apellido 3, Nombre 3"  
Nuevo archivo de retroalimentación "/Grupo 02\_PPT\_rev.pptx" para estudiante "Apellido 4, Nombre 4"  
Nuevo archivo de retroalimentación "/Grupo 03\_Excel\_rev.xlsx" para estudiante "Apellido 5, Nombre 5"  
Nuevo archivo de retroalimentación "/Grupo 03\_Excel\_rev.xlsx" para estudiante "Apellido 6, Nombre 6"

Confirmar CANCELAR

# 144

## ¿Cómo subir archivos de retroalimentación en un ZIP?

Se mostrará el siguiente resumen:

- Usuarios con retroalimentaciones actualizadas.
- Archivos de retroalimentación actualizados.
- Archivos de retroalimentación añadidos.

Haga clic en *“Continuar”*.

# 15

## ¿Cómo subir archivos de retroalimentación en un ZIP?

Finalmente, se muestra los archivos de retroalimentación que se añadieron en las filas de cada alumno.

Estado	Grupo	Calificación	Editar	Última modificación (entrega)	Archivos enviados	Comentarios de la entrega	Última modificación (calificación)	Archivos de retroalimentación	Calificación final
Enviado para calificar	Grupo 01	Calificación	Editar	lunes, 21 de diciembre de 2020, 17:13	Grupo 01_Word.docx	Comentarios (0)	-	Grupo 01_Word_rev.docx	-
Enviado para calificar	Grupo 01	Calificación	Editar	lunes, 21 de diciembre de 2020, 17:13	Grupo 01_Word.docx	Comentarios (0)	-	Grupo 01_Word_rev.docx	-
Enviado para calificar	Grupo 02	Calificación	Editar	lunes, 21 de diciembre de 2020, 17:14	Grupo 02_PPT.pptx	Comentarios (0)	-	Grupo 02_PPT_rev.pptx	-
Enviado para calificar	Grupo 02	Calificación	Editar	lunes, 21 de diciembre de 2020, 17:14	Grupo 02_PPT.pptx	Comentarios (0)	-	Grupo 02_PPT_rev.pptx	-

Para más información, escribanos a  
[asistencia-dti@pucp.edu.pe](mailto:asistencia-dti@pucp.edu.pe)

[/PUCP.DTI](#)

[/dti\\_pucp](#)

[DTI PUCP](#)

**PUCP**

---

**Dirección de Tecnologías  
de Información**